## Ansicht West M 1:50

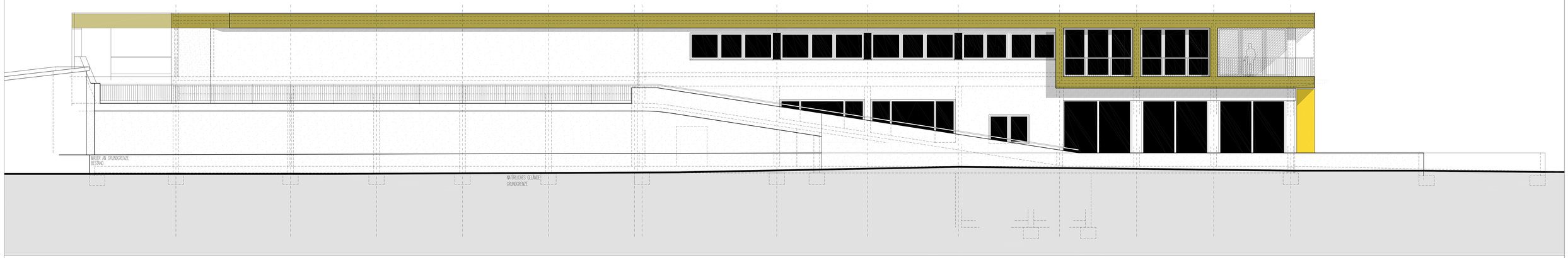


## Ansicht Ost M 1:50

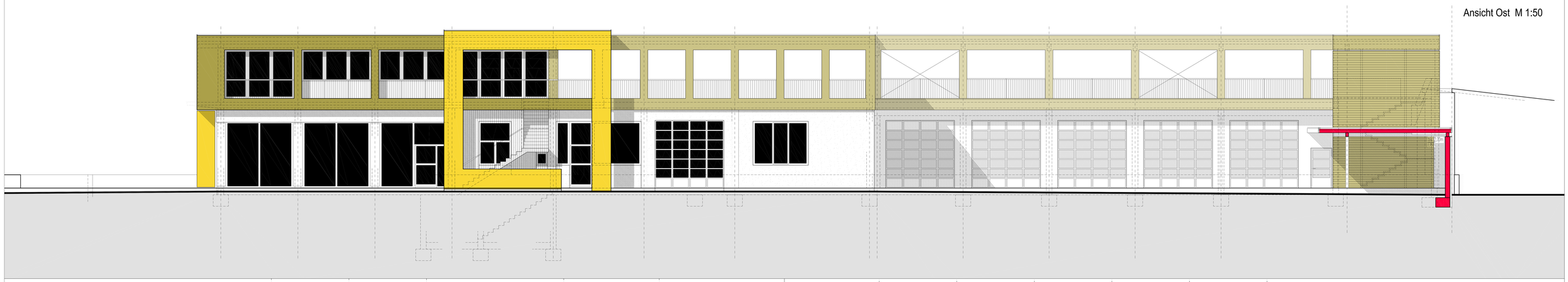

## Ansicht Nord M 1:50

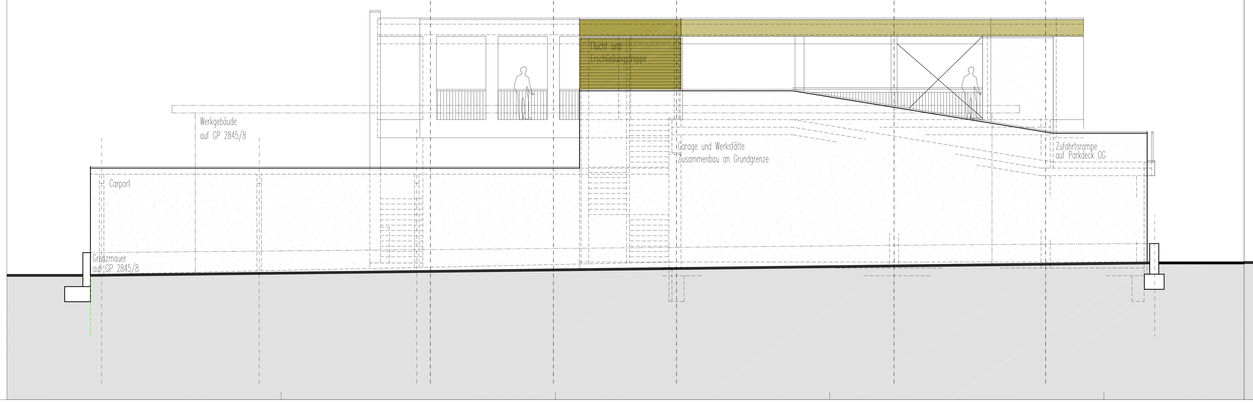


## Ansicht Süd M 1:50

| | |
|---|---|
| Projekt: | Zu- Umbau Werkstättengebäude |
| Inhalt: | Ansicht N, O, S, W; - M 1:50 |
| Bauherr: | Renault Schöpf Josef - Industriezone 54 6460 - Imst |


Mag.Arch. DI(FH) Wolfgang NEURURER
Schulgasse 5 / 6471 Arzl
tel.: +43 / 5412 / 64346
fax.: +43 / 5412 / 64326
mail: office@archalp.at
archalp.at


| Grstd.Nr.: | Höhe: | Datum: |
|---|---|---|
| GP_2845/7 | ±0,00 ≙ +719,36 | 26.01.2016 |

Pläne, Skizze und Unterlagen sind urheberrechtlich geschützt. Aufforderung des gültigen Rechtes auf Beschäftige eingeschränkt.

| LEGENDE | | | | | | | |
|---|---|---|---|---|---|---|---|
| | BESTAND | | NACHWACHSENDES | | | HALZKONSTRUKTION | |
| | ABBRUCH TRAGEND | | ZIEGELMAUERWERK | | | STATISCHES ELEMENT / STAHL | |
| | ABBRUCH NICHTTRAGEND | | GIPSKARTONWAND | | | | |
| | STAHLBETONBAUTEIL | | BRANDSCHUTZ | | | | |
| ABÄNDERUNGEN | DATUM | BEZEICHNUNG | | ABÄNDERUNGEN | | BEZEICHNUNG | |

Plan-Nr.: 04 AN

Die Angaben sind zu prüfen und mit d. Plänen der Subplaner zu vergleichen! Unstimmigkeiten sind mit der Bauleitung abzuklären! Vor Baubeginn ist der aktuelle Planungsstand nachzufragen und vor Ort Naturmaße zu nehmen.